

# COMPANY PROFILE & INTRODUCTION



# CONTENTS

- Intro
- Organization
- History
- Advantages of Jueunteck Co., Ltd.
- Status of registration
- Self-produced items
- Maintenance (A/S)



# Intro

A logistics automation system specialist that designs, manufactures, installs, and provides after-sales service for mechanical and electrical control.

Technology know-how based on field experience

As an A/S specialist company, we have many renewal records.

Engineering, production and in-house A/S technology in all sectors recognized by overseas clients

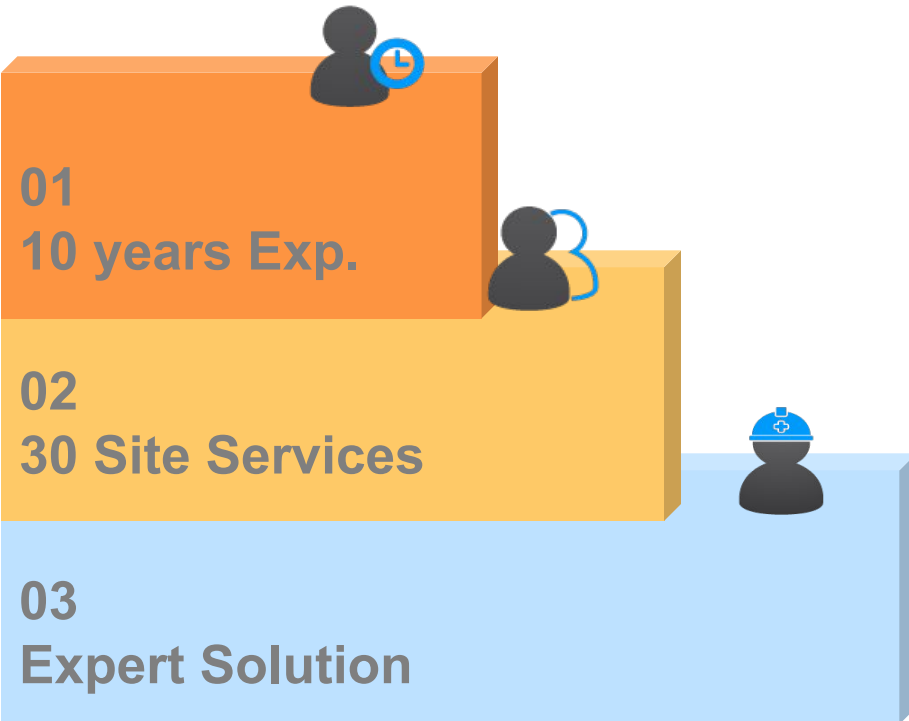

# Organization

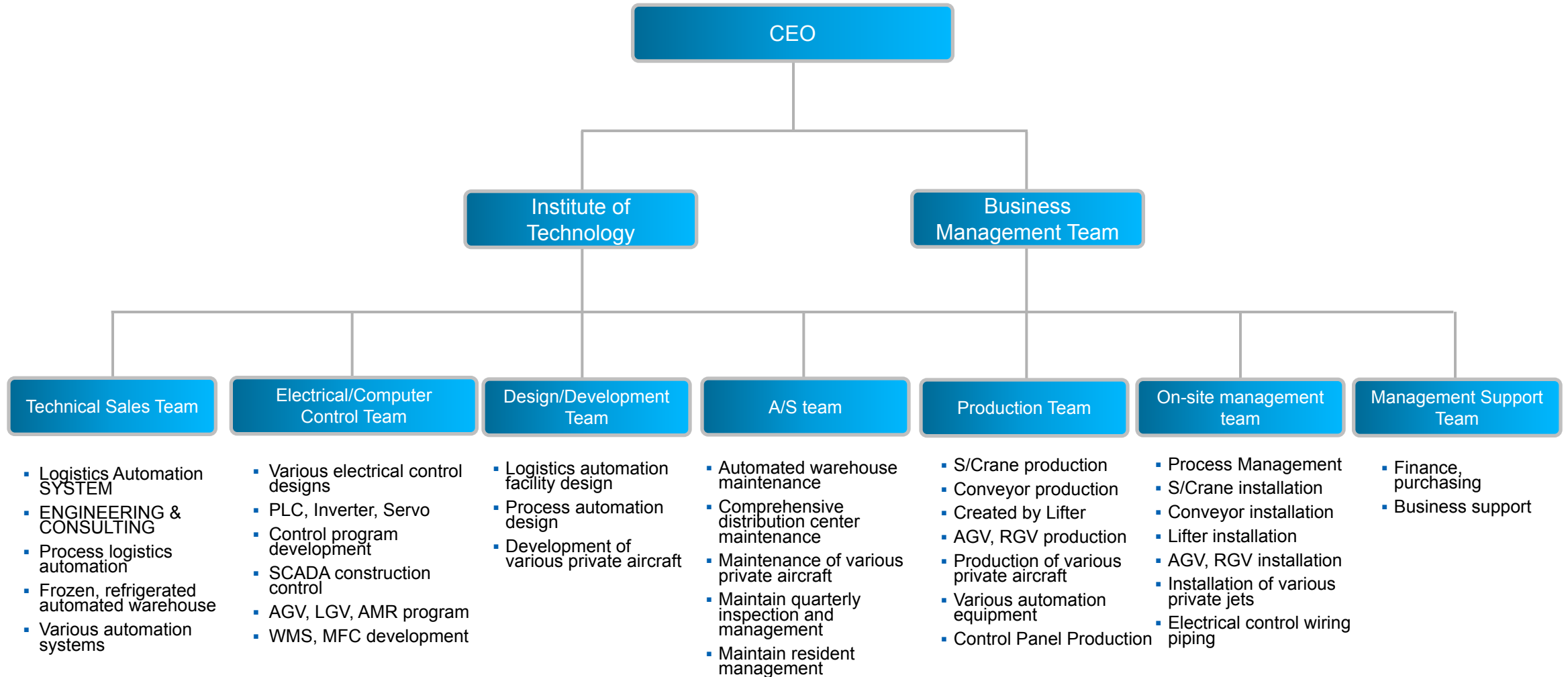



# History

2014	<p>Jueun Tech Korea established</p> <ul style="list-style-type: none"><li>□ SMC (formerly Shinheung Machinery) established a company centered around key personnel who have been in charge of logistics automation warehouse systems, AGVs, and various automated facility design and control machine production.</li><li>□ Development of Stacker Crane PLC Controller (traveling, lifting, laser encoder) □ Conveyor standardization development</li></ul>
2016	<p>Acquired venture business certification</p> <ul style="list-style-type: none"><li>□ Lotte Confectionery(Wellfood), Lotte Chilsung, Yuhan-Kimberly, SMCORE, Kia Motors, Woongjin, Korean Air, Yulchon Chemical partners</li><li>□ Received AS/RS orders and renewal orders from N and L companies</li></ul>
2018	<p>Changed company name to Jueunteck Co., Ltd. and converted to corporation</p> <ul style="list-style-type: none"><li>□ Lotte Global Logistics partner □ Received order for automated warehouse from Company L</li></ul>
2019	<p>Establishment of a corporate research center</p> <ul style="list-style-type: none"><li>□ Expansion of business area - automation equipment manufacturing</li><li>□ 6 automated equipment patent applications, development of Box / Bucket aluminum profile conveyor standardization.</li><li>□ RGV PLC Controller development, Yulgok (Sacheon) AGV order, LGV development</li></ul>
2020	<p>Mini Load development</p> <ul style="list-style-type: none"><li>□ Fork Type 200m/min, applied to Box Type lightweight cargo with fast moving volume</li></ul>
2022	<p>Secondary battery Aibarow Robot development</p> <ul style="list-style-type: none"><li>□ License acquisition: Mechanical gas equipment construction business (main field: mechanical equipment construction)</li><li>□ Received order for development of automated refrigeration warehouse (standardized at 1.2 tons)</li></ul>
Present	<p>Currently supplying logistics automation equipment for over 20 systems in Korea</p> <ul style="list-style-type: none"><li>□ Development of mini load (Belt type, Push/Pull type)</li></ul>



# Advantages

## Possession of professional technical manpower

SMC (formerly Shinheung Machinery) consists of logistics automation warehouse system technical personnel (with 20 to 30 years of diverse experience) Process automation, SCADA (Supervisory Control And Data Acquisition), dedicated facility control

## Rich experience in A/S and Renewal

Based on technology recognized by domestic and foreign automation companies, we are working as a partner of many companies. Possible to modify other companies' programs with our own control technology. Automated warehouse and logistics center automation equipment supplied by domestic and foreign companies. 24-hour A/S shift response operation.

## Quick response possible when requesting A/S

Capable of responding to various control methods such as inverter control and servo control. Possible to respond quickly by converting problems during A/S inspection into a data bank. Capable of maintaining automated equipment, machinery and electrical components at all times. Quick action possible thanks to experienced manpower. Systematic nationwide A/S network. operate

## Fast delivery possible due to standardization of parts for automated equipment

Due to the development of aluminum frame molds for Box Type & PLT Type Conveyors, a certain amount is always available. The design, production, field installation and assembly schedule is short due to facility standardization.

## Quality and safety management

Maintain safety management by complying with safety laws and establishing goals Educate all employees to comply with safety responsibilities and obligations Support the creation of a safe work environment



# Status of registration



**사업자등록증**  
(법인사업자)  
등록번호: 840-81-01181

법인명 (단체명): 주식회사 주온테크  
대표자: 김한영

개업연월일: 2023년 03월 07일  
사업장소재지: 경기도 광명시 오리로651번길 8, 제11층 제1107호 (광명동, 현대대안(위덕)빌딩)

본점소재지: 경기도 광명시 오리로651번길 8, 제11층 제1107호 (광명동, 현대대안(위덕)빌딩)

사업종류: [제조업] 제조업  
[서비스업] 서비스업  
[판매업] 판매업  
[건설업] 건설업  
[제조업] 제조업  
[서비스업] 서비스업  
[판매업] 판매업  
[건설업] 건설업

발급사유: [신설] 신설법인, 부속법인, 주주출자, 자본증자, 업종변경, 기타 - 광범위 업종  
[변경] 업종변경, 기타 - 광범위 업종  
[신설] 신설법인, 부속법인, 주주출자, 자본증자, 업종변경, 기타 - 광범위 업종

사업자등록증 교제 과정사업자 여부: 예 ( ) 부 (V)  
전자세금계산서 발행 전자무관주소: [ ]

2023년 04월 07일  
광명세무서장

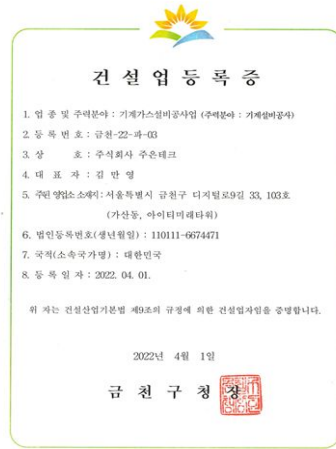

**건설업등록증**

1. 업종 및 주력분야: 기계가설비공사업 (주력분야: 기계설비공사업)  
2. 등록번호: 광천-22-40-03  
3. 상호: 주식회사 주온테크  
4. 대표자: 김한영  
5. 주된 영업소소재지: 서울특별시 광진구 디지털로9길 33, 103호 (가산동, 아이디에타워)  
6. 법인등록번호(생년월일): 110111-6674471  
7. 국적(소속국가명): 대한민국  
8. 등록일자: 2022. 04. 01.

위 제는 건설산업기본법 제9조의 규정에 의한 건설업자임을 증명합니다.

2022년 4월 1일  
김천구청장



과 2020116537 호

**기업부설연구소 인정서**

1. 연구소명: (주)주온테크 기업부설연구소  
(소속기업명: (주)주온테크)  
2. 소재지: 경기도 광명시 오리로651번길 8 3층, 318호(현업동)  
3. 신고연월일: 2023. 05. 08일 (최초인정일: 2020년 12월 14일)

과학기술정보통신부

「기초연구진흥 및 기술개발지원에 관한 법률」 제14조의 2제1항 및 같은 법 시행령 제27조제1항에 따라 위와 같이 기업부설연구소로 인정합니다.

2023년 5월 16일  
한국산업기술포럼



발급번호: 과 20221602812 호

**벤처기업확인서**  
CERTIFICATE OF VENTURE ENTERPRISE

기업명: 주식회사 주온테크  
사업자등록번호: 840-81-01181  
대표자: 김한영  
주소: 경기도 광명시 오리로651번길 8 (현업동) 제11층 제1107호(현업동, 현대대안(위덕)빌딩)  
확인일자: 2023년 02월 14일 ~ 2026년 02월 13일  
유효기간: 2023년 02월 14일 ~ 2026년 02월 13일

위 기업은 「벤처기업육성에 관한 특별조치법」 제25조의 규정에 의거 벤처기업임을 확인합니다.

2023년 05월 16일  
벤처기업확인기관

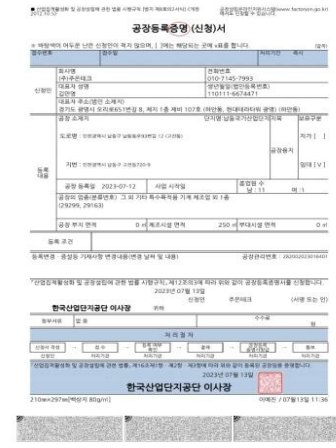

발급번호: 과 20221602812 호

**벤처기업확인서**  
CERTIFICATE OF VENTURE ENTERPRISE

기업명: 주식회사 주온테크  
사업자등록번호: 840-81-01181  
대표자: 김한영  
주소: 경기도 광명시 오리로651번길 8 (현업동) 제11층 제1107호(현업동, 현대대안(위덕)빌딩)  
확인일자: 2023년 02월 14일 ~ 2026년 02월 13일  
유효기간: 2023년 02월 14일 ~ 2026년 02월 13일

위 기업은 「벤처기업육성에 관한 특별조치법」 제25조의 규정에 의거 벤처기업임을 확인합니다.

2023년 05월 16일  
벤처기업확인기관



**디자인등록증**  
CERTIFICATE OF DESIGN REGISTRATION

등록번호: 제 30-1168772 호  
출원번호: 제 30-2021-0053897 호  
출원일: 2021년 11월 12일  
등록일: 2022년 06월 13일  
출원인명: 김한영  
출원인주소: 서울특별시 광명구 불광로24길 26,605호(가산동, 아이디에타워(주))

디자인의 특징 또는 실용  
출원자의 이익을 대항하여 제3자에게 인정된다

디자인권  
출원인명: 김한영 (110111-\*\*\*\*\*)  
출원인주소: 서울특별시 광명구 불광로24길 26,605호(가산동, 아이디에타워(주))

출원인명: 김한영  
출원인주소: 서울특별시 광명구 불광로24길 26,605호(가산동, 아이디에타워(주))

2022년 06월 13일  
특허청장  
이인선



**디자인등록증**  
CERTIFICATE OF DESIGN REGISTRATION

등록번호: 제 30-1170990 호  
출원번호: 제 30-2021-0029562 호  
출원일: 2021년 11월 12일  
등록일: 2022년 06월 22일  
출원인명: 김한영  
출원인주소: 서울특별시 광명구 불광로24길 26,605호(가산동, 아이디에타워(주))

디자인의 특징 또는 실용  
출원자의 이익을 대항하여 제3자에게 인정된다

디자인권  
출원인명: 김한영 (110111-\*\*\*\*\*)  
출원인주소: 서울특별시 광명구 불광로24길 26,605호(가산동, 아이디에타워(주))

출원인명: 김한영  
출원인주소: 서울특별시 광명구 불광로24길 26,605호(가산동, 아이디에타워(주))

2022년 06월 22일  
특허청장  
이인선



**디자인등록증**  
CERTIFICATE OF DESIGN REGISTRATION

등록번호: 제 30-1179711 호  
출원번호: 제 30-2021-0053898 호  
출원일: 2021년 11월 12일  
등록일: 2022년 08월 24일  
출원인명: 김한영  
출원인주소: 서울특별시 광명구 불광로24길 26,605호(가산동, 아이디에타워(주))

디자인의 특징 또는 실용  
출원자의 이익을 대항하여 제3자에게 인정된다

디자인권  
출원인명: 김한영 (110111-\*\*\*\*\*)  
출원인주소: 서울특별시 광명구 불광로24길 26,605호(가산동, 아이디에타워(주))

출원인명: 김한영  
출원인주소: 서울특별시 광명구 불광로24길 26,605호(가산동, 아이디에타워(주))

2022년 08월 24일  
특허청장  
이인선



**상표등록증**  
CERTIFICATE OF TRADEMARK REGISTRATION

등록번호: 제 40-1894663 호  
출원번호: 제 40-2020-0224513 호  
출원일: 2020년 12월 09일  
등록일: 2022년 08월 01일

상표의 권리  
출원인명: 주식회사 주온테크(110111-\*\*\*\*\*)  
출원인주소: 서울특별시 광명구 불광로24길 26,605호(가산동, 아이디에타워(주))

상표권  
출원인명: 주식회사 주온테크(110111-\*\*\*\*\*)  
출원인주소: 서울특별시 광명구 불광로24길 26,605호(가산동, 아이디에타워(주))

2022년 08월 01일  
특허청장  
이인선



**상표등록증**  
CERTIFICATE OF TRADEMARK REGISTRATION

등록번호: 제 40-1894665 호  
출원번호: 제 40-2020-0224561 호  
출원일: 2020년 12월 09일  
등록일: 2022년 08월 01일

상표의 권리  
출원인명: 주식회사 주온테크(110111-\*\*\*\*\*)  
출원인주소: 서울특별시 광명구 불광로24길 26,605호(가산동, 아이디에타워(주))

상표권  
출원인명: 주식회사 주온테크(110111-\*\*\*\*\*)  
출원인주소: 서울특별시 광명구 불광로24길 26,605호(가산동, 아이디에타워(주))

2022년 08월 01일  
특허청장  
이인선



# Self-produced items



STC Meteorological Unit

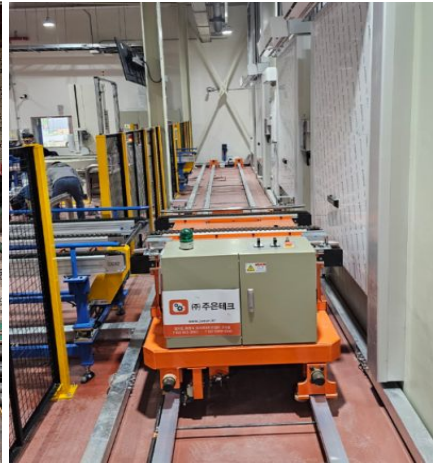

Shuttle RGV



Shuttle RGV Spare Line



-25 degree refrigerated automatic warehouse



Mini Loader (Twin Type)

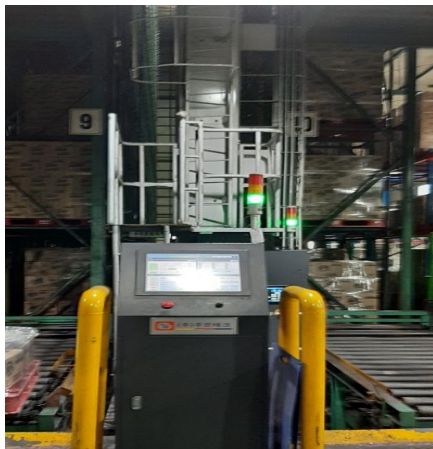

STC Control Ground Unit



Small, large box variable type LOOP RGV

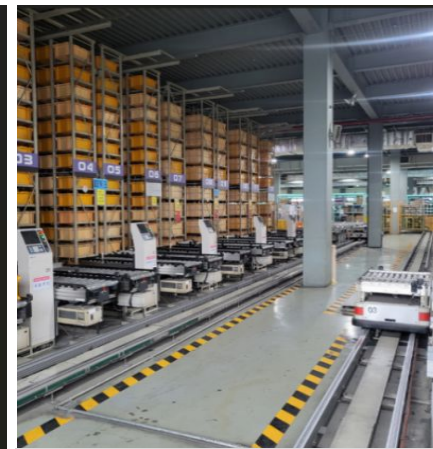

LOOP RGV



-25 degree refrigerated automatic warehouse STC ground control panel



Mini Loader (Belt Type)





# Self-produced items



Unit Rack PLT Type automatic warehouse



Rack Build' PLT Type automatic warehouse



Box Type automatic warehouse



AGV



Box & PLT Type (Roller Conv')



High speed Mini Loader



High speed Shuttle RGV



H.P & Chain Conv'



PLT Type Chine Conv'



Diverter Conv'





# Self-produced items



PLC Control Panel

STC weather control panel

STC ground control panel

O.P control panel



PLC Control Panel Inside

STC weather control panel Inside

Various TerminalBoxes



# Response flow for maintenance (A/S)

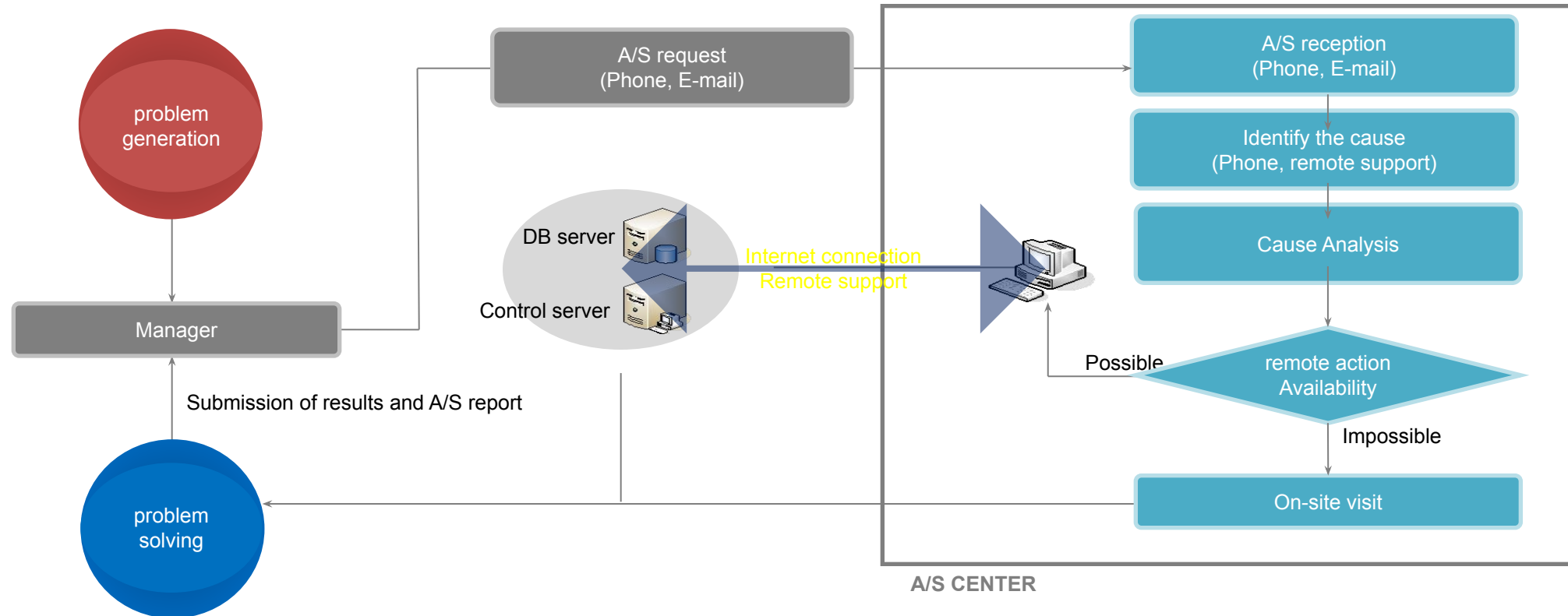



# Preventive inspection for maintenance (A/S)

## Equipment that can be connected to the Internet

1. Internet-linked computer system  
Perform regular inspection using remote A/S software once a month
2. Internet-compatible equipment  
Database server, operating PC, control server, etc.
3. Inspection details  
Checking and tuning database usage status  
Automated warehouse equipment error record analysis data backup and deletion

## Equipment that cannot be connected to the Internet

1. Equipment that cannot be connected to the Internet Inspection after on-site visit once per quarter
2. Communication equipment that cannot be linked to the Internet (communication card, hub, communication line)
3. Inspection details  
Checking and tuning the operating status of equipment (communication card, hub)  
Check communication line status and noise status  
Check equipment operating environment

